

Frise chronologique de Mortagne-sur-Gironde

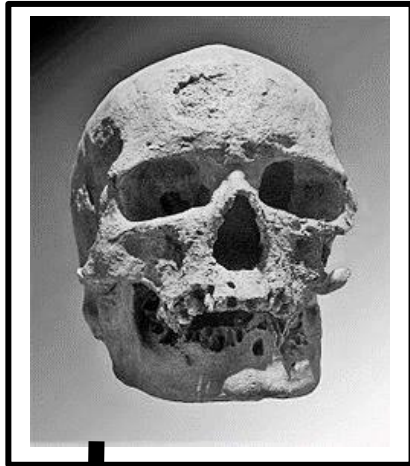

Vil Mortagne =
« Vieille
Mortagne »

Au 16^{ème} siècle : Cabotage et
pêche à Terre-Neuve.

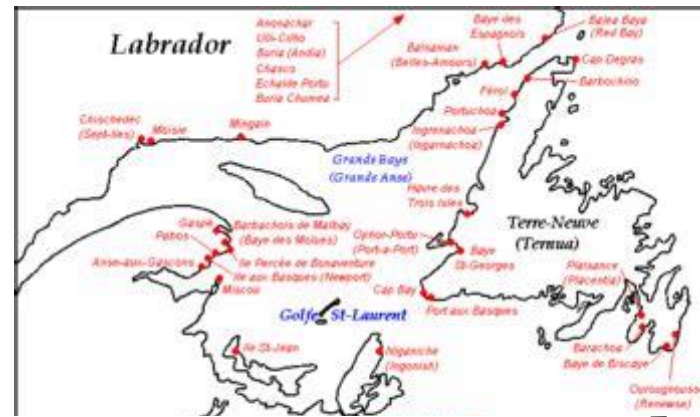

1814 :



1840 à 1870 :



1864 :



Crédit : Geneanet.org

Néolithique

Celtes

Gallo-romaine

Moyen Âge

Renaissance

17 et 18^{ème} siècle

19 et 20^{ème} siècle

Aujourd'hui

1600 hab.

1987 hab.

911 hab.

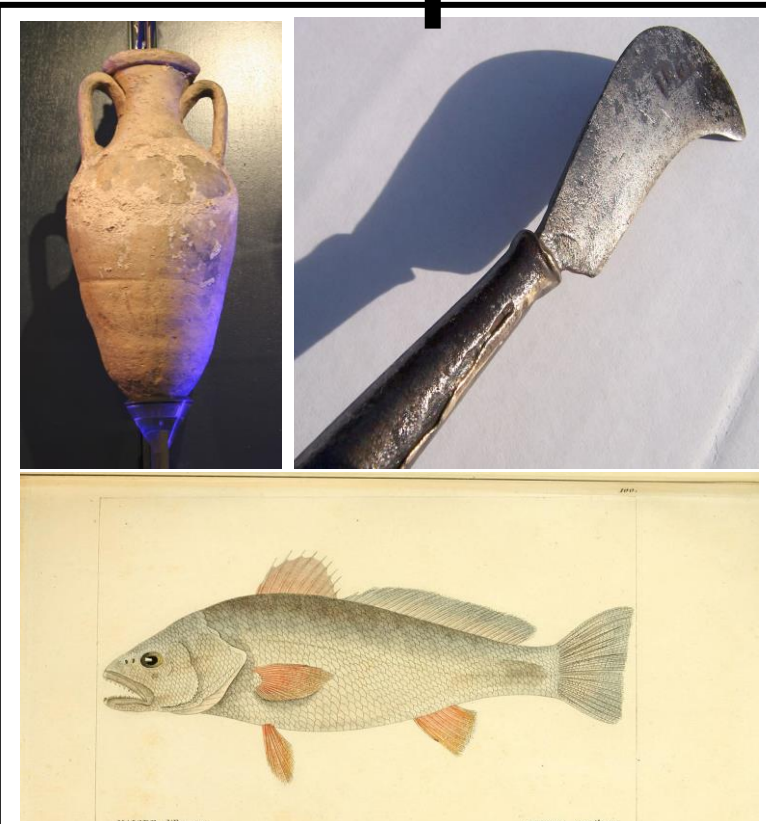

1047 : Les vagues frappent
les falaises de calcaire.

Au 13^{ème} siècle : Le port
s'envase sur les côtés, les
prés salés se créent.

1346 à 1407 :

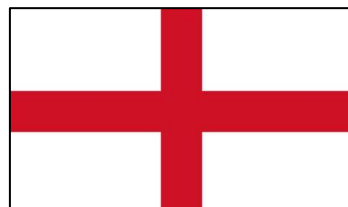

1895 : Mortagne devient **Mortagne-sur-Gironde**

Entre-deux-guerres : diminution des minoteries.

1960 à 1970 : Pêche de l'Esturgeon d'Europe



1967 à 1969 : Poldérisation du marais

1999 : Tempête Martin, rupture dans la digue !

2010 : Tempête Xynthia

2020 : Adapto

Néolithique : 1^{ères} traces de l'Homme à Mortagne, vérifiées lors de fouilles archéologiques entre 2001 et 2004.

Celtes : Découverte des activités déjà présentes sur Mortagne (**Amphore > Viticulture ; Serpette à vignes > Métallurgie ; Poisson > Pêche**)

Gallo-romaine : Le village se nommait « **Vil Mortagne** » ce qui signifie « **Vieille Mortagne** » et étymologiquement Mortagne = « **Mortes eaux** ».

Moyen Âge :

- **1047** : Les vagues frappent la falaise de calcaire. (*Rappel* : falaise vive/falaise morte)
- **13^{ème} siècle** : Le port s'envase sur les côtés, les prés salés se créent. (*Rappel* : « Qu'est-ce que la vase ? » ; montrer la roselière)
- **1346 à 1407** : **A qui appartient ce drapeau ? > Royaume d'Angleterre**

Renaissance (au 16^{ème} siècle) :

- **Cabotage > Commerce de courte distance par bateau**
- **Départ du port** de Mortagne pour les pêcheurs en direction de Terre-Neuve.

17 et 18^{ème} siècle :

- Le port de Mortagne est important pour le commerce de « **l'eau de vie de Saintonge** » autrement dit le **cognac**.
- Mortagne compte **1600 habitants** en **1789**.

19 et 20^{ème} siècle :

- **1814** : Mortagne compte **2 moulins à eau** et **18 moulins à vent**.
- **1840 à 1870** : Agrandissement du port et **construction de la porte éclusière**.
- **1864** : Arrivée d'une **machine à vapeur** donc création de la **minoterie**. (*Rappel* : fin des moulins 2 ans plus tard ; **montrer les rails**)
- **1895** : Mortagne devient **Mortagne-sur-Gironde**.
- **1911** : Mortagne compte **1987 habitants**. (*Rappel* : augmentation de population avec l'évolution du port)
- **Entre-deux-guerres** : Diminution des minoteries.
- **1960 à 1970** : **Pêche de l'Esturgeon d'Europe** jusqu'à sa protection nationale.
- **1967 à 1969** : **Poldérisation du marais**. (*Rappel* : **montrer photos aériennes**)
- **1999** : Tempête Martin, **rupture de la digue** et **rachat des parcelles par le C. du Littoral**. (*Rappel* : **Montrer le niveau de l'eau sur le port**)

Aujourd'hui :

- **2010** : Tempête Xynthia. (*Rappel* : **Montrer le niveau de l'eau sur le port**)
- **2016** : Mortagne sur Gironde compte **911 habitants**.
- **2020** : Mortagne est l'un des **10 sites en France** du **programme Life Adapto**, .